

한국항공대학교 산학협력단의 재무제표

별첨: 외부감사인의 감사보고서

2016 회계연도 2016 년 03 월 01 일부터 2017 년 02 월 28 일 까지
2015 회계연도 2015 년 03 월 01 일부터 2016 년 02 월 29 일 까지

한국항공대학교 산학협력단

목 차

외부감사인 감사보고서	-----	1
재무제표		
재무상태표	-----	4
운영계산서	-----	6
현금흐름표	-----	10
재무제표에 대한 주석	-----	14

외부감사인의 감사보고서

한국항공대학교 산학협력단

한국항공대학교 총장 및 산학협력단장 귀중

2017년 5월 16일

우리는 별첨된 한국항공대학교 산학협력단의 재무제표를 감사하였습니다. 동 재무제표는 2017년 2월 28일과 2016년 2월 29일 현재의 재무상태표, 동일로 종료되는 양 보고기간의 운영계산서 및 현금흐름표 그리고 유의적 회계정책에 대한 요약과 그 밖의 설명정보로 구성되어 있습니다.

재무제표에 대한 경영진의 책임

경영진은 산학협력단 회계처리규칙에 따라 이 재무제표를 작성하고 공정하게 표시할 책임이 있으며, 부정이나 오류로 인한 중요한 왜곡표시가 없는 재무제표를 작성하는데 필요하다고 결정한 내부통제에 대해서도 책임이 있습니다.

감사인의 책임

우리의 책임은 우리가 수행한 감사를 근거로 해당 재무제표에 대하여 의견을 표명하는데 있습니다. 우리는 한국회계감사기준에 따라 감사를 수행하였습니다. 이 기준은 우리가 윤리적 요구사항을 준수하며 재무제표에 중요한 왜곡표시가 없는지에 대한 합리적인 확신을 얻도록 감사를 계획하고 수행할 것을 요구하고 있습니다.

감사는 재무제표의 금액과 공시에 대한 감사증거를 입수하기 위한 절차의 수행을 포함합니다. 절차의 선택은 부정이나 오류로 인한 재무제표의 중요한 왜곡표시위험에 대한 평가 등 감사인의 판단에 따라 달라집니다. 감사인은 이러한 위험을 평가할 때 상황에 적합한 감사절차를 설계하기 위하여 기업의 재무제표 작성 및 공정한 표시와 관련된 내부통제를 고려합니다. 그러나 이는 내부통제의 효과성에 대한 의견을 표명하기 위한 것이 아닙니다. 감사는 또한 재무제표의 전반적 표시에 대한 평가뿐 아니라 재무제표를 작성하기 위하여 경영진이 적용한 회계정책의 적합성과 경영진이 도출한 회계추정치의 합리성에 대한 평가를 포함합니다.

우리가 입수한 감사증거가 감사의견을 위한 근거로서 충분하고 적합하다고 우리는 믿습니다.

감사의견

우리의 의견으로는 회사의 재무제표는 한국항공대학교 산학협력단의 2017년 2월 28일과 2016년 2월 29일 현재의 재무상태, 동일로 종료되는 양 보고기간의 재무성과 및 현금흐름을 산학협력단 회계처리규칙에 따라 중요성의 관점에서 공정하게 표시하고 있습니다.

서울시 영등포구 여의공원로 111
한영회계법인
대표이사서진석

이 감사보고서는 감사보고서일 현재로 유효한 것입니다. 따라서 감사보고서일 후 이 보고서를 열람하는 시점 사이에 첨부된 법인의 재무제표에 중요한 영향을 미칠 수 있는 사건이나 상황이 발생할 수도 있으며 이로 인하여 이 감사보고서가 수정될 수도 있습니다.

(첨부)재 무 제 표

2016 회계연도

2016년 03월 01일 부터

2017년 02월 28일 까지

2015 회계연도

2015년 03월 01일 부터

2016년 02월 29일 까지

"첨부된 재무제표는 법인이 작성한 것입니다."

한국항공대학교 산학협력단장 이상철

본점 소재지 : (도로명주소) 경기도 고양시 덕양구 항공대학로 76

(전 화) 02-300-0039

재 무 상 태 표

2016 회계연도 : 2017년 2월 28일 현재

2015 회계연도 : 2016년 2월 29일 현재

한국항공대학교 산학협력단

(단위 : 원)

과목	2016 회계연도		2015 회계연도	
자산				
I. 유동자산		15,768,902,566		10,394,001,833
(1) 당좌자산		15,768,902,566		10,394,001,833
1. 현금및현금성자산 <주석 3>	10,656,518,845		6,010,507,683	
2. 단기금융상품 <주석 3>	4,900,000,000		3,350,000,000	
3. 미수금	141,872,566		942,985,250	
4. 미수수익	55,377,685		71,020,000	
5. 선급법인세	15,133,470		19,488,900	
II. 비유동자산		2,297,837,490		1,889,529,443
(1) 투자자산		150,000,000		150,000,000
1. 장기금융상품 <주석 3>	150,000,000		150,000,000	
(2) 유형자산 <주석 4>		1,931,060,794		1,542,418,857
1. 기계기구	9,105,630,496		8,224,574,341	
감가상각누계액	(7,403,257,982)		(6,847,667,739)	
2. 집기비품	556,660,664		468,931,795	
감가상각누계액	(354,492,497)		(303,419,540)	
3. 차량운반구	28,908,130		-	
감가상각누계액	(2,388,017)		-	
(3) 무형자산 <주석 5>		216,776,696		197,110,586
1. 지식재산권	192,285,891		134,423,626	
2. 기타무형자산	24,490,805		62,686,960	
자산총계		18,066,740,056		12,283,531,276
부채				
I. 유동부채		9,250,900,178		6,940,765,900
1. 미지급금	73,158,820		33,306,620	
2. 미지급비용	665,068,988		417,092,752	
3. 선수수익 <주석 7>	8,316,209,334		6,430,706,482	
4. 예수금	94,664,529		19,682,389	
5. 제세예수금	42,532,294		18,565,947	
6. 부가세예수금	59,266,213		21,411,710	

과목	2016 회계연도		2015 회계연도	
II. 비유동부채		1,402,558,895		182,451,295
1. 임대보증금	33,000,000		29,000,000	
2. 퇴직급여충당부채	229,102,628		153,451,295	
3. 고유목적사업준비금	1,140,456,267		-	
부채총계		10,653,459,073		7,123,217,195
기본금				
I. 출연기본금		-		-
II. 적립금		-		-
III. 운영차익 <주석 8>		7,413,280,983		5,160,314,081
(1) 처분전운영차익		7,413,280,983		5,160,314,081
1. 전기이월운영차익	5,160,314,081		10,041,965,483	
2. 당기운영차익	2,252,966,902		(4,881,651,402)	
기본금총계		7,413,280,983		5,160,314,081
부채및기본금총계		18,066,740,056		12,283,531,276

"별첨 주석은 본 재무제표의 일부입니다"

운 영 계 산 서

2016 회계연도 : 2016년 3월 1일부터 2017년 2월 28일까지

2015 회계연도 : 2015년 3월 1일부터 2016년 2월 29일까지

한국항공대학교 산학협력단

(단위 : 원)

과 목	2016 회계연도		2015 회계연도	
운영수익				
I. 산학협력수익		21,709,856,681		16,838,952,787
(1) 연구수익 <주석 6>		6,017,388,192		3,554,947,885
1. 정부연구수익	4,800,444,384		2,822,146,746	
2. 산업체연구수익	1,216,943,808		732,801,139	
(2) 교육운영수익 <주석 6>		15,151,410,922		12,826,215,475
1. 교육운영수익	15,151,410,922		12,826,215,475	
(3) 지식재산권수익		338,778,226		269,958,685
1. 지식재산권실시수익	186,960,048		269,958,685	
2. 노하우이전수익	151,818,178		-	
(4) 설비자산사용료수익		150,658,960		133,419,380
1. 설비자산사용료수익	15,820,212		7,727,265	
2. 임대료수익	134,838,748		125,692,115	
(5) 기타산학협력수익 <주석 6>		51,620,381		54,411,362
1. 기타산학협력수익	51,620,381		54,411,362	
II. 지원금수익		10,851,856,216		15,038,173,894
(1) 연구수익 <주석 6>		10,108,018,812		14,073,567,439
1. 정부연구수익	9,725,114,846		13,591,356,329	
2. 산업체연구수익	382,903,966		482,211,110	
(2) 교육운영수익 <주석 6>		23,470,188		262,911,264
1. 교육운영수익	23,470,188		262,911,264	
(3) 기타지원금수익 <주석 6>		720,367,216		701,695,191
1. 기타지원금수익	720,367,216		701,695,191	
III. 간접비수익		2,908,149,192		2,476,667,946
(1) 산학협력수익		761,003,352		347,611,982
1. 산학협력 연구수익	748,849,567		337,447,049	
2. 기타지원금수익	12,153,785		10,164,933	
(2) 지원금수익		2,147,145,840		2,129,055,964
1. 연구수익	2,136,998,122		1,943,778,905	
2. 교육운영수익	-		5,942,260	

과목	2016 회계연도		2015 회계연도	
3.기타지원금수익	10,147,718		179,334,799	
Ⅳ. 운영외수익		87,362,808		8,302,440,992
(1) 운영외수익		87,362,808		8,302,440,992
1. 이자수익	82,780,314		143,024,256	
2. 외화환산이익	-		201,663,696	
3. 고유목적사업준비금환입액	-		7,944,858,000	
4. 기타운영외수익	4,582,494		12,895,040	
운영수익총계		35,557,224,897		42,656,235,619
운영비용				
Ⅰ. 산학협력비		16,928,619,830		12,982,145,535
(1) 산학협력연구비		6,098,718,356		3,493,217,064
1. 인건비	2,721,328,327		2,162,667,094	
2. 학생인건비	246,795,779		136,064,500	
3. 연구장비재료비	786,249,908		186,476,486	
4. 연구활동비	503,389,810		587,459,042	
5. 연구과제추진비	312,461,762		195,921,601	
6. 연구수당	90,136,780		49,037,281	
7. 위탁연구개발비	1,438,355,990		175,591,060	
(2) 교육운영비		10,427,544,602		9,205,843,159
1. 인건비	150,117,620		97,630,280	
2. 교육과정개발비	-		3,000,000	
3. 실험실습비	8,958,578,609		7,595,083,104	
4. 기타교육운영비	1,318,848,373		1,510,129,775	
(3) 지식재산권비용		216,214,016		101,373,418
1. 지식재산권실시·양도비	32,987,382		34,869,315	
2. 산학협력보상금	183,226,634		66,504,103	
(4) 학교시설사용료		134,522,475		125,702,865
1. 학교시설사용료	134,522,475		125,702,865	
(5)기타산학협력비		51,620,381		56,009,029
1.기타산학협력비	51,620,381		56,009,029	
Ⅱ. 지원금사업비		10,237,464,811		14,318,803,821
(1) 연구비		9,515,921,738		13,356,429,177
1. 인건비	1,434,001,244		2,212,297,954	
2. 학생인건비	2,135,700,819		1,999,120,387	
3. 연구장비재료비	1,522,734,407		1,504,363,557	
4. 연구활동비	1,010,282,256		1,465,244,135	

과목	2016 회계연도		2015 회계연도	
5. 연구과제추진비	534,042,620		498,465,229	
6. 연구수당	637,357,700		560,433,008	
7. 위탁연구개발비	2,241,802,692		5,116,504,907	
(2) 교육운영비		17,700,000		260,679,453
1. 인건비	16,700,000		78,996,000	
2. 장학금	-		133,703,230	
3. 기타교육운영비	1,000,000		47,980,223	
(3) 기타지원금사업비		703,843,073		701,695,191
1. 기타지원금사업비	-		-	
2. 인건비	223,636,172		268,930,544	
3. 일반재경비	480,206,901		432,764,647	
Ⅲ. 간접비사업비		868,173,240		920,164,201
(1) 인력지원비		314,003,607		296,618,560
1. 인건비	152,703,607		157,418,560	
2. 연구개발능률성과급	161,300,000		139,200,000	
(2) 연구지원비		259,697,436		298,445,347
1. 기관공통지원경비	90,674,813		148,900,500	
2. 연구실안전관리비	11,107,500		10,839,546	
3. 대학연구활동지원금	147,215,123		137,107,301	
4. 대학기반시설 및 장비운영비	10,700,000		1,598,000	
(3) 성과활용지원비		130,650,687		131,448,799
1. 과학문화활동비	5,862,000		9,193,500	
2. 지식재산권 출원·등록비	124,788,687		122,255,299	
(4) 기타지원비		163,821,510		193,651,495
1. 기타지원비	163,821,510		193,651,495	
Ⅳ. 일반관리비		3,750,240,517		3,214,102,168
(1) 일반관리비		3,750,240,517		3,214,102,168
1. 인건비	2,860,072,501		2,307,766,986	
2. 감가상각비 <주석 4>	609,051,217		584,185,990	
3. 무형자산상각비 <주석 5>	59,738,853		95,360,371	
4. 일반재경비	221,377,946		226,788,821	
Ⅴ. 운영외비용		1,519,759,597		8,157,813,296
(1) 운영외비용		1,519,759,597		8,157,813,296
1. 외화환산손실	14,209,570		111,436	
2. 고유목적사업준비 전입액	1,140,456,267		7,944,858,000	
3. 기타운영외비용	365,093,760		212,843,860	

과목	2016 회계연도		2015 회계연도	
Ⅵ. 학교회계전출금		-		7,944,858,000
운영비용합계		33,304,257,995		47,537,887,021
당기운영차익(차손)		2,252,966,902		(4,881,651,402)
운영비용총계		35,557,224,897		42,656,235,619

"별첨 주석은 본 재무제표의 일부입니다"

현 금 흐 름 표

2016 회계연도 : 2016년 3월 1일부터 2017년 2월 28일까지

2015 회계연도 : 2015년 3월 1일부터 2016년 2월 29일까지

한국항공대학교 산학협력단

(단위 : 원)

과목	2016 회계연도		2015 회계연도	
I. 현금유입액		38,314,295,691		36,956,637,549
(1) 운영활동으로 인한 현금유입액		38,302,295,691		36,946,850,549
1. 산학협력수익 현금유입액		26,068,686,602		16,902,128,504
(가) 연구수익		8,924,959,035		3,983,095,380
1) 정부연구수익	7,015,518,459		3,274,292,934	
2) 산업체연구수익	1,909,440,576		708,802,446	
(나) 교육운영수익		16,590,487,485		12,485,217,315
1) 교육운영수익	16,590,487,485		12,485,217,315	
(다) 지식재산권수익		343,323,681		233,342,025
1) 지식재산권 실시수익	196,050,957		233,342,025	
2) 노하우 이전수익	147,272,724		-	
(라) 설비자산사용료수익		149,147,460		148,429,117
1) 설비자산사용료수익	15,820,212		7,805,938	
2) 임대료수익	133,327,248		140,623,179	
(마) 기타 산학협력수익		60,768,941		52,044,667
1) 기타 산학협력수익	60,768,941		52,044,667	
2. 지원금수익 현금유입액		9,218,099,344		17,122,549,384
(가) 연구수익		9,003,546,384		15,641,665,604
1) 정부연구수익	8,549,268,825		15,175,448,320	
2) 산업체연구수익	454,277,559		466,217,284	
(나) 교육운영수익		17,900,000		237,470,740
1) 교육운영수익	17,900,000		237,470,740	
(다) 기타 지원금수익		196,652,960		1,243,413,040
1) 기타 지원금수익	196,652,960		1,243,413,040	
3. 간접비수익 현금유입액		2,908,149,192		2,476,667,946
(가) 산학협력수익		761,003,352		347,611,982
1) 산학협력연구수익	748,849,567		337,447,049	
2) 기타 산학협력수익	12,153,785		10,164,933	
(나) 지원금수익		2,147,145,840		2,129,055,964
1) 연구수익	2,136,998,122		1,943,778,905	
2) 교육운영수익	-		5,942,260	

과목	2016 회계연도		2015 회계연도	
3)기타지원금수익	10,147,718		179,334,799	
4.운영외수익현금유입액		107,360,553		445,504,715
(가)운영외수익		107,360,553		445,504,715
1)이자수익	102,778,059		149,848,560	
2)기타운영외수익	4,582,494		295,656,155	
(2)재무활동으로인한현금유입액		12,000,000		9,787,000
1.부채의차입		12,000,000		9,787,000
(가)임대보증금증가	12,000,000		9,787,000	
II.현금유출액		32,118,284,529		39,620,847,176
(1)운영활동으로인한현금유출액		31,073,124,612		38,757,577,477
1.산학협력비현금유출액		16,659,541,264		12,798,194,308
(가)산학협력연구비		6,074,752,009		3,534,397,940
1)인건비	2,697,361,980		2,162,667,094	
2)학생인건비	246,795,779		136,064,500	
2)연구장비재료비	786,249,908		227,657,362	
3)연구활동비	503,389,810		587,459,042	
4)연구추진비	312,461,762		195,921,601	
5)연구수당	90,136,780		49,037,281	
6)위탁연구개발비	1,438,355,990		175,591,060	
(나)교육운영비		10,184,907,733		8,989,309,602
1)인건비	148,371,630		92,763,020	
2)교육과정개발비	-		3,000,000	
3)실험실습비	8,409,720,993		7,596,941,389	
4)기타교육운영비	1,626,815,110		1,296,605,193	
(다)지식재산권 비용		216,214,016		101,553,418
1)지식재산권실시양도비	32,987,382		35,049,315	
2)산학협력보상금	183,226,634		66,504,103	
(라)학교시설사용료		132,047,125		116,924,319
1)학교시설사용료	132,047,125		116,924,319	
(마)기타산학협력비		51,620,381		56,009,029
1)기타산학협력비	51,620,381		56,009,029	
2.지원금사입비현금유출액		10,237,464,811		14,312,618,821
(가)연구비		9,515,921,738		13,356,429,177
1)인건비	1,434,001,244		2,212,297,954	
2)학생인건비	2,135,700,819		1,999,120,387	
3)연구장비재료비	1,522,734,407		1,504,363,557	

과목	2016 회계연도		2015 회계연도	
4)연구활동비	1,010,282,256		1,465,244,135	
5)연구추진비	534,042,620		498,465,229	
6)연구수당	637,357,700		560,433,008	
7)위탁연구개발비	2,241,802,692		5,116,504,907	
(나)교육운영비		17,700,000		264,494,453
1)인건비	16,700,000		80,596,000	
2)장학금	-		133,703,230	
3)기타교육운영비	1,000,000		50,195,223	
(다)기타지원금사업비		703,843,073		691,695,191
1)인건비	223,636,172		268,930,544	
2)일반제경비	480,206,901		422,764,647	
3.간접비사업비현금유출액		868,244,940		920,513,501
(가)인력지원비		314,003,607		296,618,560
1)인건비	152,703,607		157,418,560	
2)연구개발능률성과급	161,300,000		139,200,000	
(나)연구지원비		259,769,136		298,794,647
1)기관공통지원경비	90,746,513		149,249,800	
2)연구실안전관리비	11,107,500		10,839,546	
3)대학연구활동지원금	147,215,123		137,107,301	
4)대학기반시설및장비운영비	10,700,000		1,598,000	
(다)성과활용지원비		130,650,687		131,448,799
1)과학문화활동비	5,862,000		9,193,500	
2)지식재산권출원등록비	124,788,687		122,255,299	
(라)기타지원비		163,821,510		193,651,495
1)기타지원비	163,821,510		193,651,495	
4.일반관리비현금유출액		3,005,284,461		2,543,015,452
(가)일반관리비		3,005,284,461		2,543,015,452
1)인건비	2,778,604,653		2,312,881,861	
2)일반제경비	226,679,808		230,133,591	
5.운영외비용현금유출액		302,589,136		238,377,395
1)기타운영외비용	302,589,136		238,377,395	
6.학교회계전출금현금유출액		-		7,944,858,000
1)학교회계전출금	-		7,944,858,000	
(2)투자활동으로인한현금유출액		1,037,159,917		845,153,431
1.투자자산취득지출		-		150,000,000
(가)장기금융상품증가	-		150,000,000	

과목	2016 회계연도		2015 회계연도	
2.유형자산취득지출		957,754,954		630,376,359
(가)기계기구취득	875,689,455		504,762,509	
(나)집기비품취득	53,157,369		125,613,850	
(다)차량운반구취득	28,908,130		-	
3.무형자산취득지출		79,404,963		64,777,072
(가)지식재산권취득	79,404,963		64,777,072	
(3)재무활동으로인한현금유출액		8,000,000		18,116,268
1.부채의상환		8,000,000		18,116,268
(가)임대보증금감소	8,000,000		18,116,268	
III.현금의증가(감소)(Ⅰ-Ⅱ)		6,196,011,162		(2,664,209,627)
IV.기초의현금 <주석 9>		9,360,507,683		12,024,717,310
V.기말의현금 <주석 9>		15,556,518,845		9,360,507,683

"별첨 주석은 본 재무제표의 일부입니다"

주석

2016회계연도 : 2016년 3월 1일부터 2017년 2월 28일까지

2015회계연도 : 2015년 3월 1일부터 2016년 2월 29일까지

한국항공대학교 산학협력단

1. 일반사항

한국항공대학교 산학협력단(이하 "법인")은 산업교육진흥 및 산학 협력촉진에 관한 법률에 근거하여 한국항공대학교 교육이념에 따라 산업교육을 진흥하고 산학협력을 촉진하기 위해 설립되었으며, 새로운 지식·기술을 개발·보급·확산하여 국가산업과 과학기술 발전에 이바지함을 목적으로 합니다.

한국항공대학교는 교육·연구역량을 산업계와의 긴밀한 협력에 최우선적으로 집중할 수 있도록 하는 산학일체형 대학구조, 산학밀착형 학사운영체제를 구축하기 위하여 2004년 2월 17일자로 한국항공대학교 산학협력단 법인 설립등기를 하였으며, 이로부터 산학협력단의 본격적인 운영을 시작하였습니다.

법인은 2004년 3월 1일 교비회계에서 산학협력단 회계를 분리·독립하였으며, 연구활성화를 위한 정책수립 및 교내외 연구비 지원 및 관리 등의 연구지원 업무와 산학공동연구, 특허 및 기술이전, 중소기업 지원 등 산학협력 활성화를 위한 업무를 수행하고 있습니다.

법인은 "단장 1인, 부단장 1인, 팀장급 3인, 팀원 114인 등 총 119인(대학소속 겸직 및 파견직원, 연구원 등 일괄포함시)" 또는 "단장 1인, 부단장 1인, 팀장 1인, 팀원 12인 등 총 15인(연구협력처 및 산학협력단 직원만 산정시)"으로 구성되어 있으며, 7인의 운영위원을 두고 있습니다. 법인은 학교와 독립된 별도의 법인이지만, 단장의 임면 권한이 총장에게 있어 실질적으로 총장의 지도·감독을 받으며, 운영위원회에 산학협력단장, 교무처장, 기획처장, 연구협력처장, 사무처장이 당연직으로 참여함으로써 실질적으로 학교의 하부 기관으로서 운영 및 관리되고 있습니다.

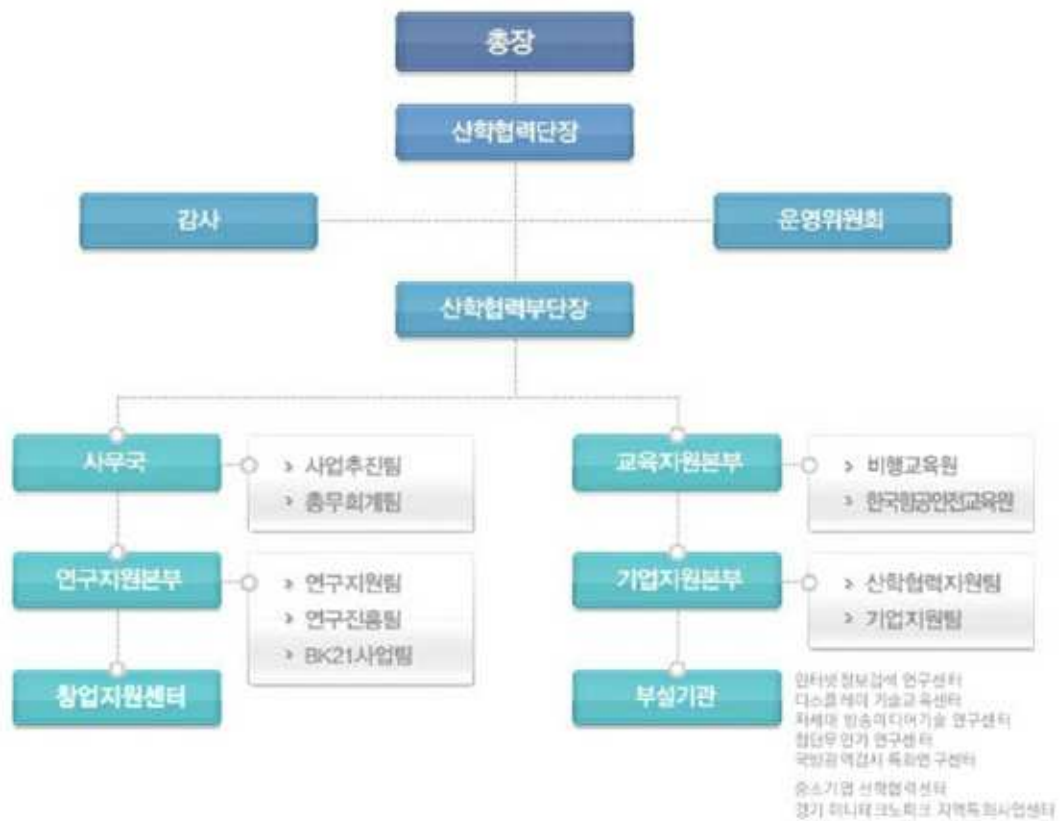

조직도

2. 중요한 회계처리방침의 요약

법인은 산학협력단회계처리규칙에 따라 재무제표를 작성하고 있으며, 동 회계처리규칙에서 특별히 규정하지 않은 사항은 한국의 일반기업회계기준 및 사학기관 재무·회계규칙에 대한 특례규칙을 적용하여 처리하고 있습니다. 동 회계처리규칙에 따라 법인의 재무제표는 재무상태표, 운영계산서 및 현금흐름표로 구성됩니다. 그 밖의 법인의 재무제표 작성기준과 중요한 회계처리방법은 다음과 같습니다.

2-1 수익의 인식

산학협력단회계처리규칙의 규정에 따라 정부출연기관 및 산업체 등으로부터 연구 및 개발을 의뢰받아 이를 수행함으로써 발생하는 수익은 동 연구 및 개발이 완료되는 기

간 동안 용역제공의 진행에 따라 인식하고 있습니다. 또한, 특허권 및 상표권 등과 같은 지적재산권을 이전함에 따라 발생한 수익은 잔금청산일 또는 매입자의 사용가능일 중 빠른 날에 인식하고 있으며, 대여함에 따라 발생한 수익은 대여 기간 동안 용역제공의 진행에 따라 인식하고 있습니다. 한편, 보조금 및 기부금의 수익은 보조금, 기부금 및 기부금품을 수령한 날에 인식하고 있습니다.

2-2 현금및현금성자산

현금및현금성자산은 현금으로 전환이 용이한 요구불예금과 만기가 3개월 이내인 단기금융상품으로 구성되어 있습니다.

2-3 단기금융상품

단기금융상품은 단기적 자금 운용 목적으로 기한이 1년 이내의 정기예금 등의 금융상품으로 구성되어 있습니다.

2-4 유형자산

유형자산의 취득원가는 당해 자산의 제작원가 또는 매입원가에 취득부대비용을 가산한 가액으로 계상하고 있습니다. 한편 교환, 현물출자, 증여, 기타 무상으로 취득한 자산의 가액은 공정가액을 취득원가로 하고 있습니다.

법인의 유형자산은 다음의 추정내용연수와 정액법에 따라 산정된 감가상각누계액을 차감하는 형식으로 재무상태표에 표시하고 있습니다.

구 분	추정내용연수
기계기구	5년
집기비품	5년

2-5 무형자산

무형자산의 취득원가는 당해 자산의 제작원가 또는 매입원가에 취득부대비용을 가산한 가액으로 계상하고 있습니다. 한편 교환, 현물출자, 증여, 기타 무상으로 취득한 자산의 가액은 공정가액을 취득원가로 하고 있습니다.

법인의 무형자산은 다음의 추정내용연수와 정액법에 따라 산정된 상각액을 취득원가에서 직접 차감한 가액으로 표시하고 있습니다

구 분	추정내용연수
지식재산권	7년
기타무형자산	5년

2-6 고유목적사업준비금

법인은 법인세법상 비영리법인에 해당되는 바, 수익사업회계에서 고유목적사업에 충당하기 위하여 법인세법 제29조의 제1항 및 조세특례제한법 제74조 제1항에 따라 해당 사업연도에 수익사업에서 발생한 소득금액을 한도로 고유목적사업준비금을 설정하고 있으며, 동 준비금은 설정한 날이 속하는 사업연도부터 5년 이내에 고유목적사업 또는 지정기부금에 사용하기로 되어 있습니다.

3. 현금및현금성자산 및 장 단기금융상품

당회계연도 및 전회계연도말 현재 법인의 현금및현금성자산 및 장 단기금융상품의 내역은 다음과 같습니다.

(단위: 천원)

과 목	종 류	2016	2015
현금및현금성자산	보통예금	4,491,288	1,758,838
	MMDA	6,165,231	4,251,670
소 계		10,656,519	6,010,508
단기금융상품	정기예금	4,900,000	3,350,000
장기금융상품	저축보험	150,000	150,000
소 계		5,050,000	3,500,000
합 계		15,706,519	9,510,508

4. 유형자산

당회계연도 및 전회계연도 중 유형자산의 변동내역은 다음과 같습니다.

<당회계연도>

(단위: 천원)

구 분	기 초	증 가	감 소	감가상각	기 말
기계기구	1,376,907	881,056	-	(555,590)	1,702,373
집기비품	165,512	87,729	-	(51,073)	202,168
차량운반구	-	28,908	-	(2,388)	26,520
합 계	1,542,419	997,693	-	(609,051)	1,931,061

<전회계연도>

(단위: 천원)

구 분	기 초	증 가	감 소	감가상각	기 말
기계기구	1,422,911	490,973	-	(536,977)	1,376,907
집기비품	88,688	124,033	-	(47,209)	165,512
합 계	1,511,599	615,006	-	(584,186)	1,542,419

5. 무형자산

당회계연도 및 전회계연도 중 무형자산의 변동내역은 다음과 같습니다.

<당회계연도>

(단위: 천원)

구 분	기 초	취 득	상 각	기 말
지식재산권	134,424	79,405	(21,543)	192,286
기타의무형자산	62,687	-	(38,196)	24,491
합 계	197,111	79,405	(59,739)	216,777

<전회계연도>

(단위: 천원)

구 분	기 초	취 득	상 각	기 말
지식재산권	83,134	64,777	(13,487)	134,424
기타의무형자산	144,560	-	(81,873)	62,687
합 계	227,694	64,777	(95,360)	197,111

6. 연구사업 현황

6-1 당회계연도 중 법인이 진행한 연구프로젝트의 총 계약현황은 다음과 같습니다.

(단위: 천원)

구 분	계약금액(*1)	전기누적수익	당기수익	차기이월
산학연컨소시엄	864,538	740,654	119,075	4,809
교수외부과제지원금	49,972,759	34,813,254	10,897,347	4,262,158
교수외부과제사기업	5,839,112	3,343,750	1,569,255	926,107
경기도지역협력센터	2,299,686	1,854,563	432,398	12,725
시장경제강좌사업	33,900	22,600	11,300	—
창업보육센터사업	231,943	165,943	66,000	—
BK21사업(국고)	551,619	545,987	5,570	62
교통물류사업	9,620,955	9,175,738	436,645	8,572
생존성기술특화연구	1,082,235	925,863	142,348	14,024
교통체계효율화사업	2,275,596	2,275,596	—	—
국방특화센터사업	8,410,487	5,089,864	1,490,051	1,830,572
국방특화연구실사업	2,565,642	2,188,916	338,948	37,778
미니테크노파크사업	2,198,190	1,586,676	607,597	3,917
ICT융합 고급인력과정	2,192,489	1,388,159	804,330	—
비행교육원사업	16,366,896	—	15,151,411	1,215,485
합 계	104,506,047	64,117,563	32,072,275	8,316,209

(*1) 동 계약금액은 연구프로젝트와 관련하여 법인이 각 협약기관과 체결한 총 계약 금액입니다.

6-2 2016회계연도 및 2015회계연도 중 법인의 연구프로젝트와 관련된 연구수익의 내역은 다음과 같습니다.

(단위: 천원)

구 분	2016	2015
산학협력수익:		
정부연구수익	4,800,444	2,822,147
산업체연구수익	1,216,944	732,801
교육운영수익	15,151,411	12,826,215
기타산학협력수익	51,620	54,411
지원금수익:		
정부연구수익	9,725,115	13,591,356
산업체연구수익	382,904	482,211
교육운영수익	23,470	262,911
기타지원금수익	720,367	701,695
합 계	32,072,275	31,473,747

7. 선수수익

7-1 선수수익은 산학협력활동과 관련하여 발생하며, 당회계연도의 선수수익의 변동 내역은 다음과 같습니다.

(단위:천원)

구 분	기 초	증 가	감 소	기 말
산학연컨소시엄	123,884	-	119,075	4,809
교수외부과제지원금	4,077,296	11,082,209	10,897,347	4,262,158
교수외부과제사기업	187,322	2,308,040	1,569,255	926,107
경기도지역협력센터	274,388	170,735	432,398	12,725
기업부설연구소사업	-	11,300	11,300	-
창업보육센터사업	-	66,000	66,000	-
BK21사업(국고)	5,632	-	5,570	62
교통물류사업	445,217	-	436,645	8,572
생존성기술특화연구	8,326	148,046	142,348	14,024
국방특화센터사업	92,139	3,228,484	1,490,051	1,830,572
국방특화연구실사업	34,268	342,458	338,948	37,778
미니테크노파크사업	521,514	90,000	607,597	3,917
ICT융합 고급인력과정	-	804,330	804,330	-
비행교육원사업	660,720	15,706,176	15,151,411	1,215,485
합 계	6,430,706	33,957,778	32,072,275	8,316,209

8. 운영차익처분계산서

법인의 운영차익처분계산서는 다음과 같습니다.

(단위: 천원)

과 목	2016		2015	
I. 처분전 운영차익		7,413,281		5,160,314
1. 전기이월운영차익	5,160,314		10,041,965	
2. 당기운영차익	2,252,967		(4,881,651)	
II. 적립금 등 이입액		-		-
III. 합 계(I + II)		7,413,281		5,160,314
IV. 운영차익 처분액				-
V. 차기이월운영차익(III - IV)		7,413,281		5,160,314

2015회계연도 운영차익처분계산서는 2016년 5월 26일에 처분확정되었으며 2016회계연도 운영차익처분계산서는 2017년 5월 26일에 처분 확정될 예정입니다.

9. 현금흐름표상의 현금

현금흐름표상의 현금은 현금및현금성자산, 단기금융상품을 포함합니다.

외부감사 실시내용

「주식회사의 외부감사에 관한 법률」 제7조의2의 규정에 의하여 외부감사 실시내용을 첨부합니다.

페이지삭제

1. 감사대상업무

회 사 명				
감사대상 사업연도	XXXX년 XX월 XX일	부터	XXXX년 XX월 XX일	까지

2. 감사참여자 구분별 인원수 및 감사시간

(단위 : 명, 시간)

감사참여자 인원수 및 시간		품질관리 검토자 (심리실 등)		감사업무 담당 회계사						전산감사· 세무·가치평가 등 전문가		건설계약 등 수주산업 전문가		합계	
				담당이사 (업무수행이사)		등록 공인회계사		수습 공인회계사							
				당기	전기	당기	전기	당기	전기	당기	전기	당기	전기	당기	전기
투입 인원수															
투입 시간	분·반기검토														
	감사														
	합계														

페이지 삭제

3. 주요 감사실시내용

구 분	내 역						
전반감사계획 (감사착수단계)	수행시기						일
	주요내용						
현장감사 주요내용	수행시기			투입인원			주요 감사업무 수행내용
				상주		비상주	
			일		명		명
			일		명		명
재고자산실사(입회)	실사(입회)시기						일
	실사(입회)장소						
	실사(입회)대상						
금융자산실사(입회)	실사(입회)시기						일
	실사(입회)장소						
	실사(입회)대상						

외부조회	금융거래조회		채권채무조회		변호사조회	
	기타조회					
지배기구와의 커뮤니케이션	커뮤니케이션 횟수		회			
	수행시기					